

pluss

Energibalanse Flytende

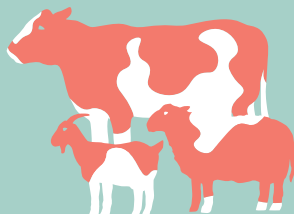

Tilskuddsfôr for spesielle ernæringsmessige behov til mjølkekyr, søyer og geiter. Begrenser risikoen for ketose

Bruksanvisning

Brukes i tillegg til ordinær fôrrasjon.
Daglig dosering kan blandes 50:50 med vann og kan fordeles på to tildelinger. Tildeles med flaske, sammen med kraftfôr eller i automat.

Mjølkeku: Anbefalt bruksperiode er fra 3 uker før og til 6 uker etter kalving. Anbefalt daglig dosering er 5 dl (540 gram) ufortynnet per ku.

Søyer/geiter: Anbefalt bruksperiode er fra 6 uker før og til 3 uker etter lamming/kjeing. Anbefalt daglig dosering er 1 dl (110 gram) ufortynnet per søye/geit.

Sammensetning

Propylen glykol, betemelasse, glyserol.

Analytiske bestanddeler

Råprotein	2,2 %
Råfett	0,0 %
Råaske	1,5 %
Natrium	0,2 %
Sukker	8,7 %
Vann	18 %

Oppbevaring, holdbarhet og referansenummer

Best før:

Oppbevares i lukket kanne ved romtemperatur. Best før dato er referansenummer.

Tilvirkers godkenningsnummer

α F12111001

Ansvarlig

Felleskjøpet Fôrutvikling AS,
7018 Trondheim

Nettovolum

2,5 liter / 2,7 kg



7 050421 013205 >



Felleskjøpet